

Situation de droit

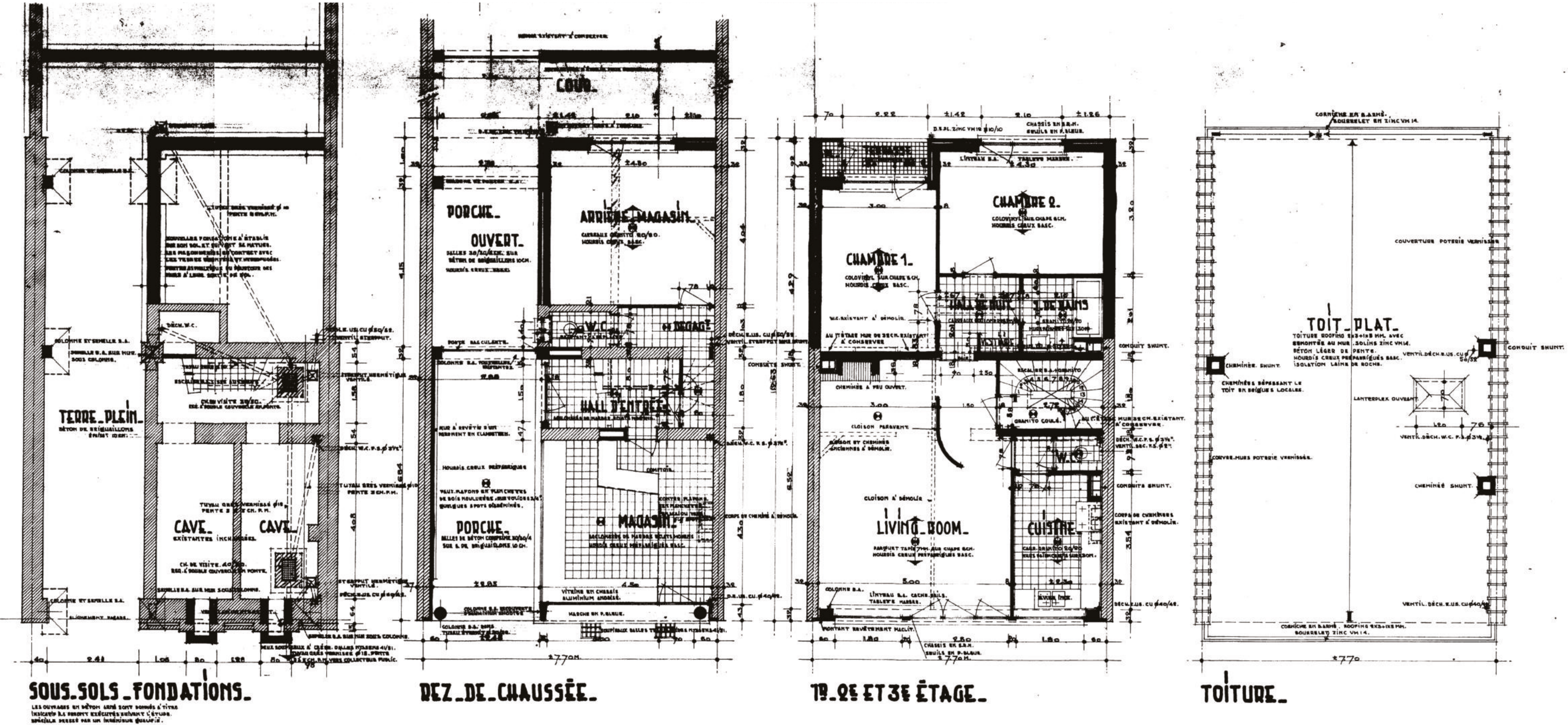

Indice	Date	Motif
	10/09/2025	PU
01	16/10/2025	Introduction de documents modificatifs suite à la reception de l'accusé de reception de dossier incomplet du 14/10/2025

Architectes	

Maître(s) d'ouvrage	

Document	Document de synthèse
Adresse	20, Avenue des Casernes - 1040 Etterbeek

Situation de droit

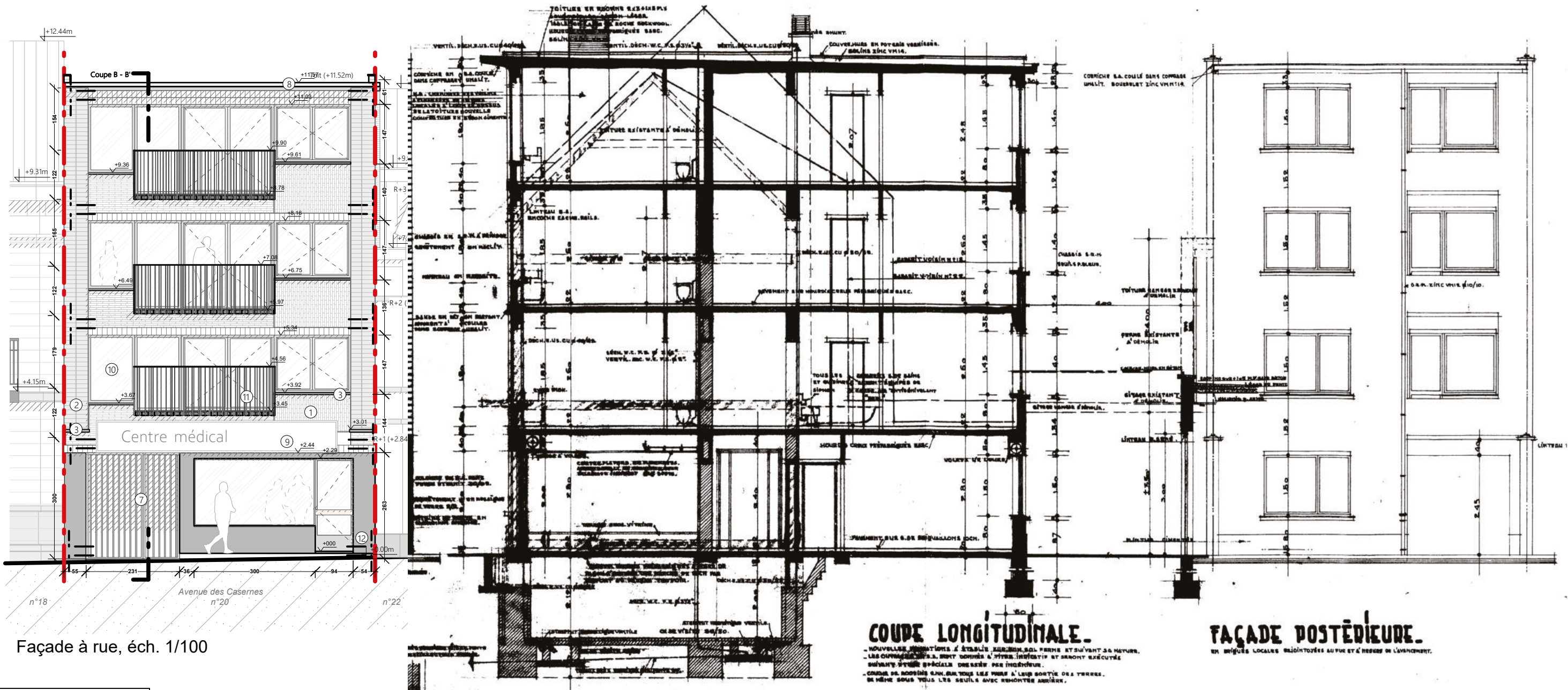

- Légende façades:
- ① Briques rouges
 - ② Briques beiges
 - ③ Tablette en pierre
 - ④ Châssis aluminium (teinte grise)
 - ⑤ Colonne (peint blanc)
 - ⑥ Enduit peint (bleu)
 - ⑦ Portail ferronnerie (gris nuancé)
 - ⑧ Chéneau
 - ⑨ Enseigne
 - ⑩ Châssis aluminium (teinte gris foncé)
 - ⑪ Garde-corps ferronnerie teinte gris foncé
 - ⑫ Enduit teinte gris

Indice	Date	Motif
	10/09/2025	PU
01	16/10/2025	Introduction de documents modificatifs suite à la reception de l'accusé de reception de dossier incomplet du 14/10/2025

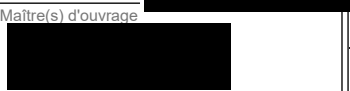
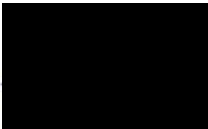
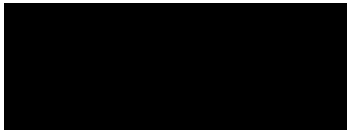

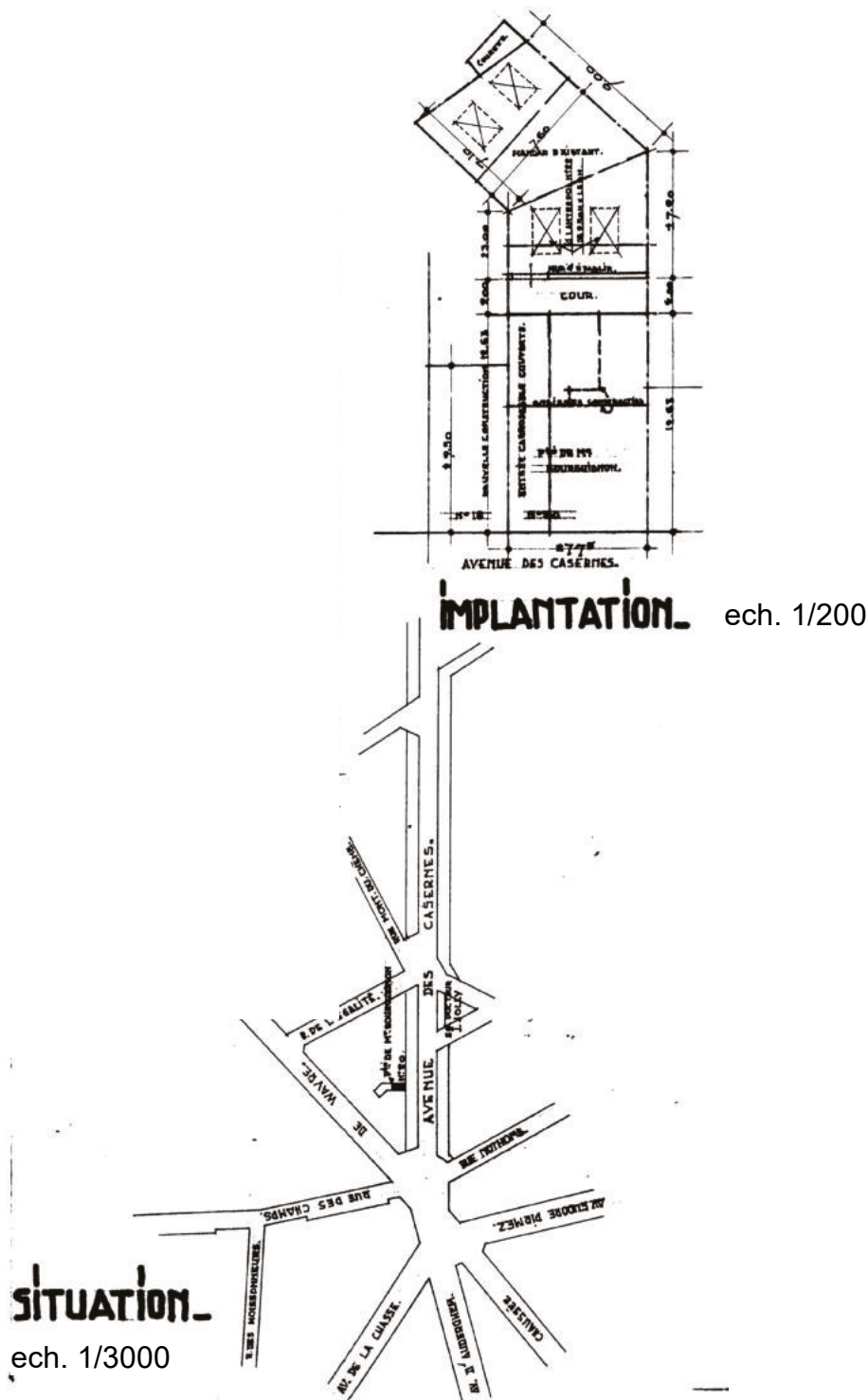

Indice	Date	Motif
	10/09/2025	PU
01	16/10/2025	Introduction de documents modificatifs suite à la reception de l'accusé de reception de dossier incomplet du 14/10/2025

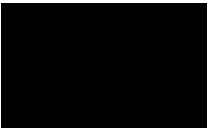
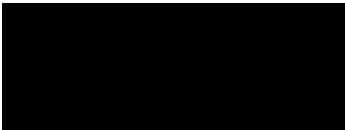

Architectes	Maitre(s) d'ouvrage	Document	Document de synthèse	p. 3/11	Echelle	/	PU indice 01
		Adresse	20, Avenue des Casernes - 1040 Etterbeek		Date	16/10/2025	

Situation de fait

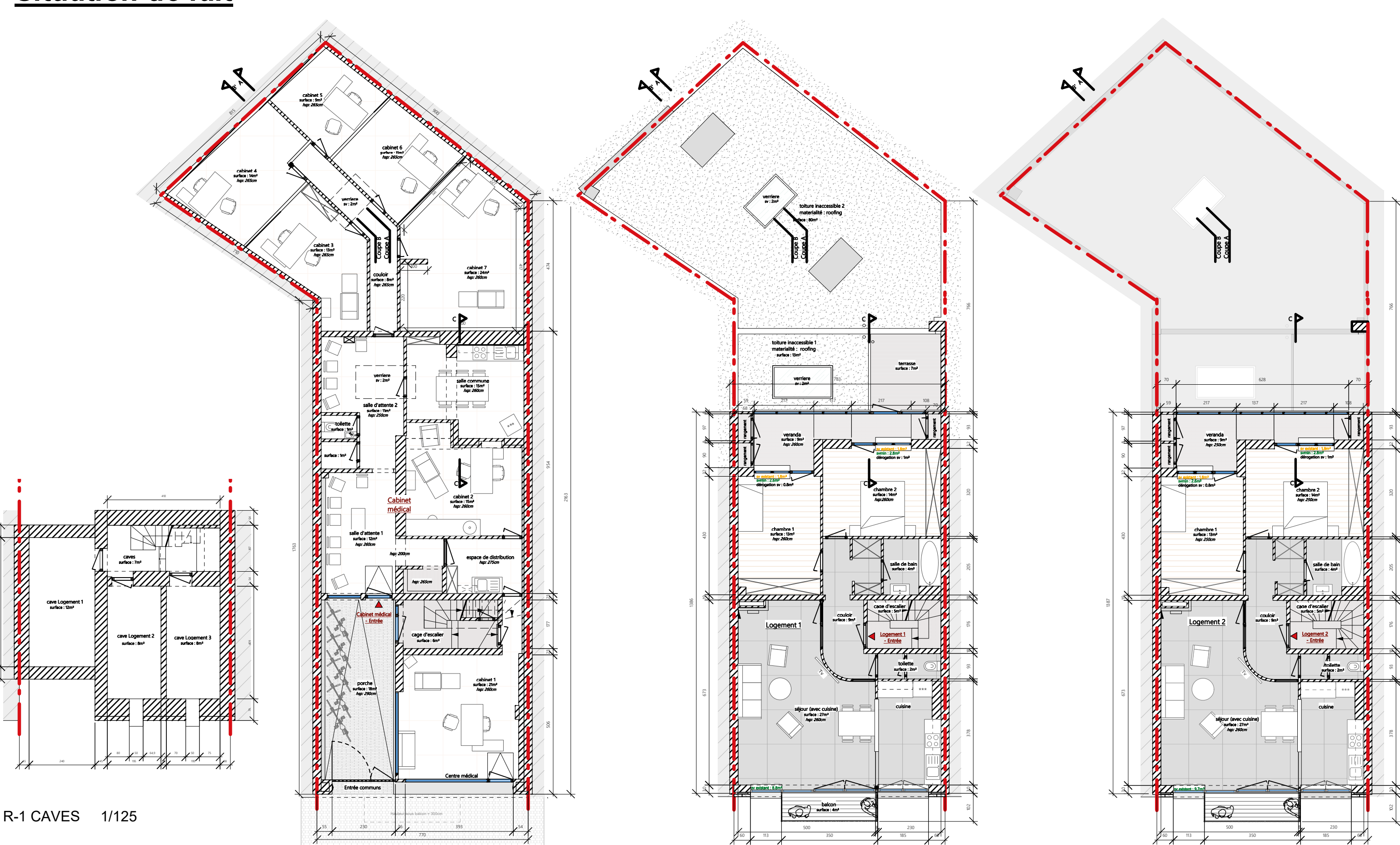

Indice	Date	Motif
	10/09/2025	PU
01	16/10/2025	Introduction de documents modificatifs suite à la reception de l'accusé de reception de dossier incomplet du 14/10/2025

N	Avenue des Casernes n°20		N	R+1 Logement 1	1/125	N	R+2 Logement 2	1/125
Architectes		Maître(s) d'ouvrage	Document	Document de synthèse		g. 4/11	Echelle 1/125	PU indice 01
			Adresse	20, Avenue des Casernes - 1040 Etterbeek		Date	16/10/2025	

Situation de fait

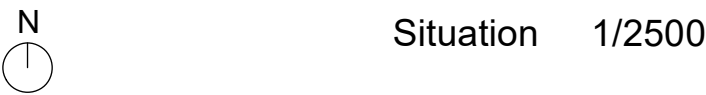
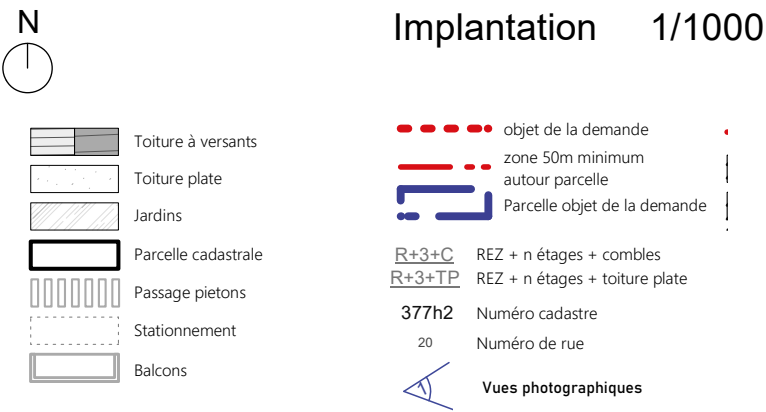
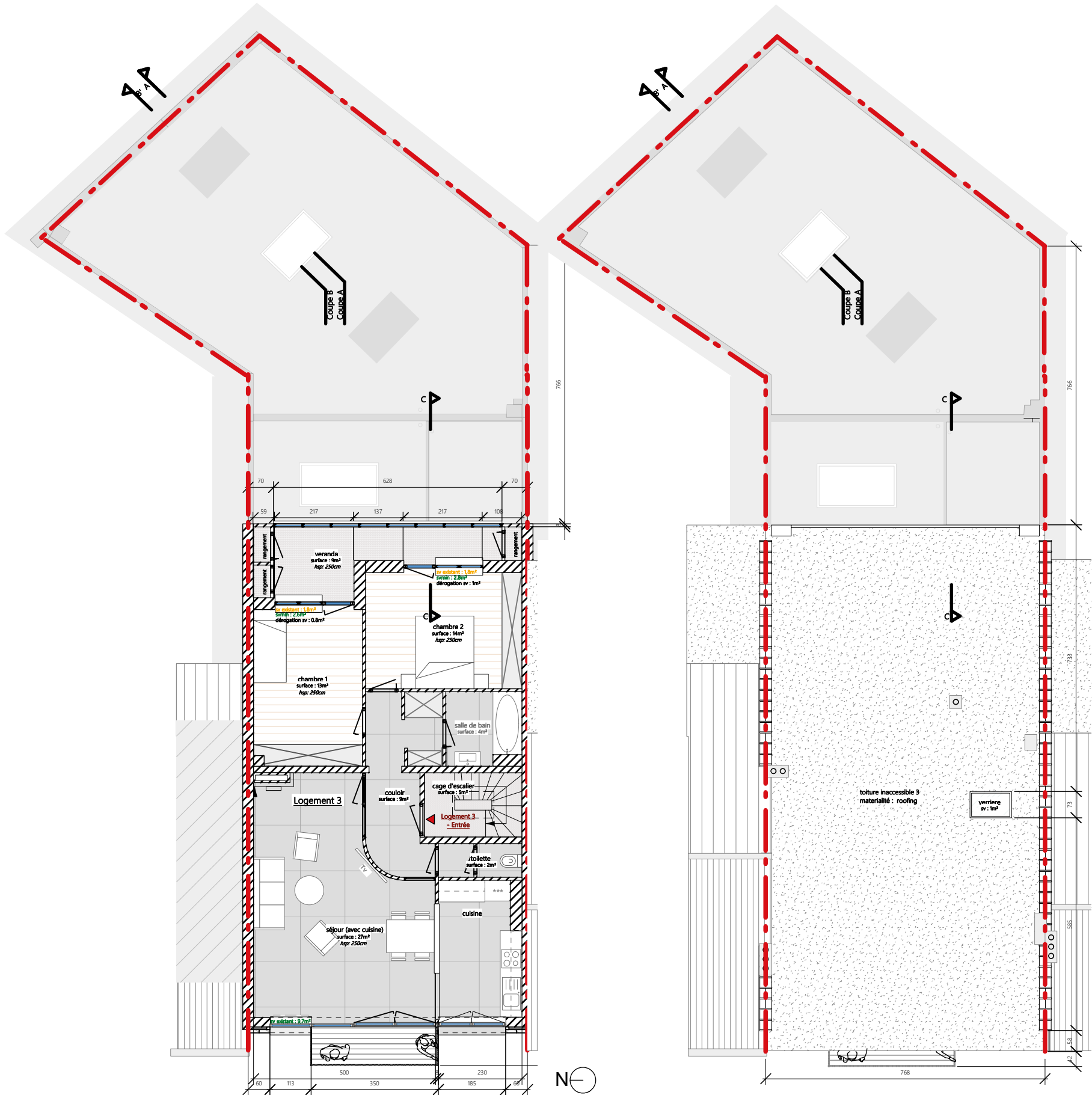

Indice	Date	Motif
	10/09/2025	PU
01	16/10/2025	Introduction de documents modificatifs suite à la reception de l'accusé de reception de dossier incomplet du 14/10/2025

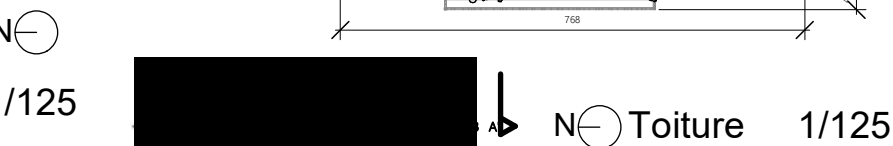

Situation de fait

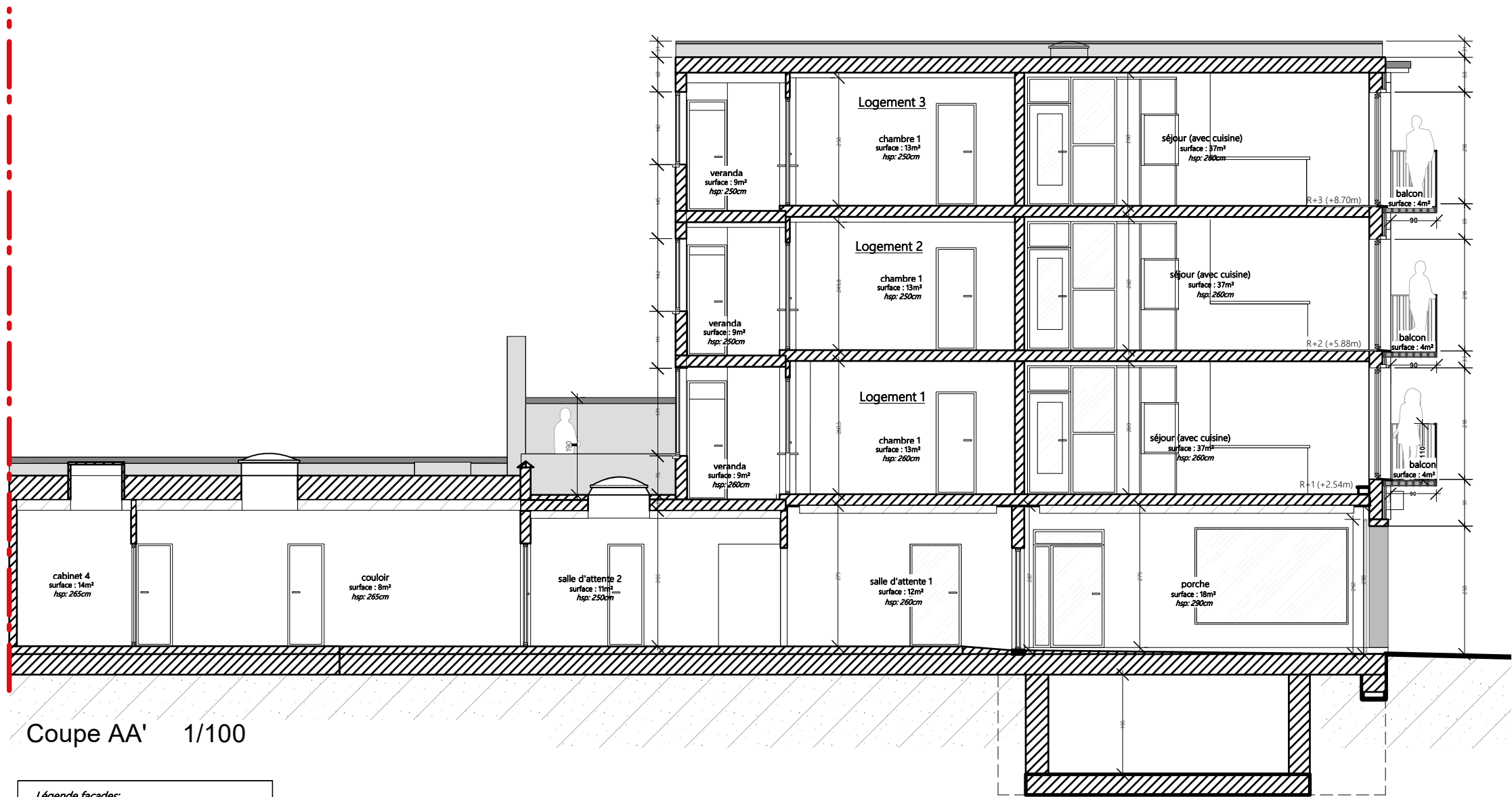

Coupe AA' 1/100

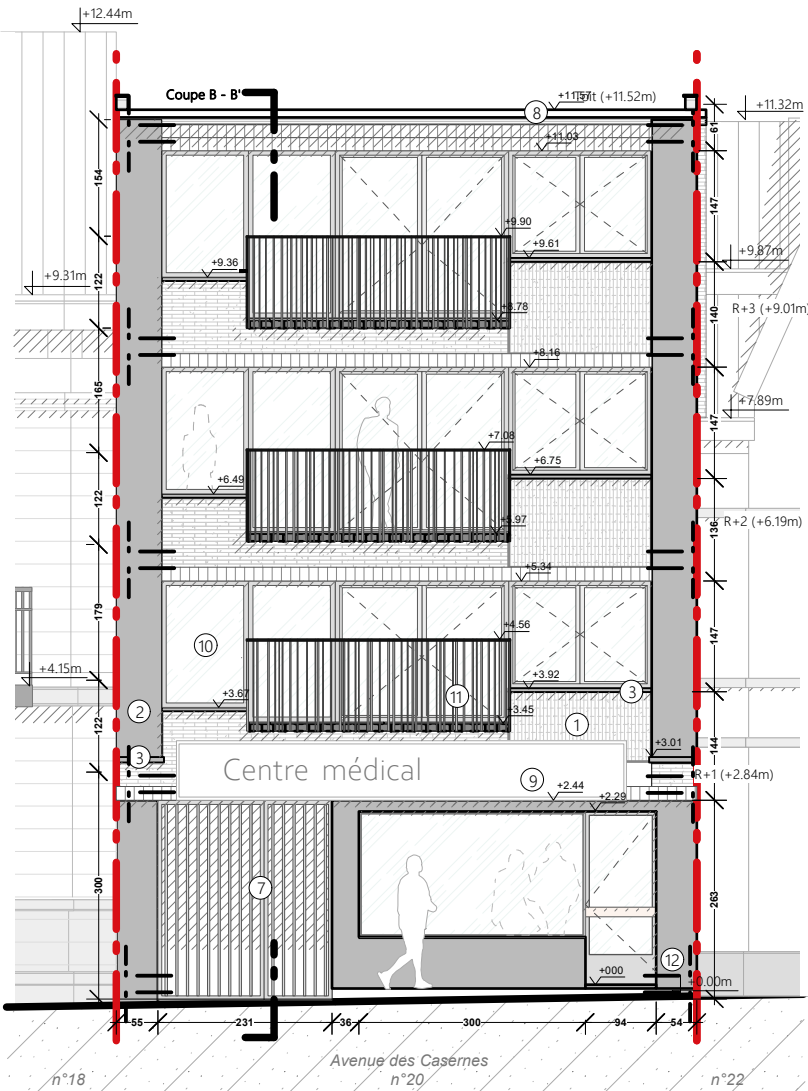

Façade à rue 1/100

Légende façades:		
①	Briques rouges	
②	Enduit teinte gris foncé	
③	Tablette en pierre	
④	Châssis aluminium (teinte grise)	
⑤	Colonne (peint blanc)	
⑥	Enduit peint (bleu)	
⑦	Portail ferronnerie (gris nuancé)	
⑧	Chéneau	
⑨	Enseigne	
⑩	Châssis aluminium (teinte gris foncé)	
⑪	Garde-corps ferronnerie teinte gris foncé	
⑫	Enduit teinte gris	
⑬	Rive aluminium teinte gris	
⑭	Couvre-mur en grès	
⑮	Seuil béton gris moyen	

Indice	Date	Motif
	10/09/2025	PU
01	16/10/2025	Introduction de documents modificatifs suite à la reception de l'accusé de reception de dossier incomplet du 14/10/2025

Architectes		Maître(s) d'ouvrage	

Document	Document de synthèse	p. 6/11	Echelle 1/100	PU indice 01
Adresse	20, Avenue des Casernes - 1040 Etterbeek		Date 16/10/2025	

Situation de fait

Légende façades:	
①	Briques rouges
②	Enduit teinte gris foncé
③	Tablette en pierre
④	Châssis aluminium (teinte grise)
⑤	Colonne (peint blanc)
⑥	Enduit peint (bleu)
⑦	Portail ferronnerie (gris nuancé)
⑧	Chéneau
⑨	Enseigne
⑩	Châssis aluminium (teinte gris foncé)
⑪	Garde-corps ferronnerie teinte gris foncé
⑫	Enduit teinte gris
⑬	Rive aluminium teinte gris
⑭	Couvre-mur en grès
⑮	Seuil béton gris moyen

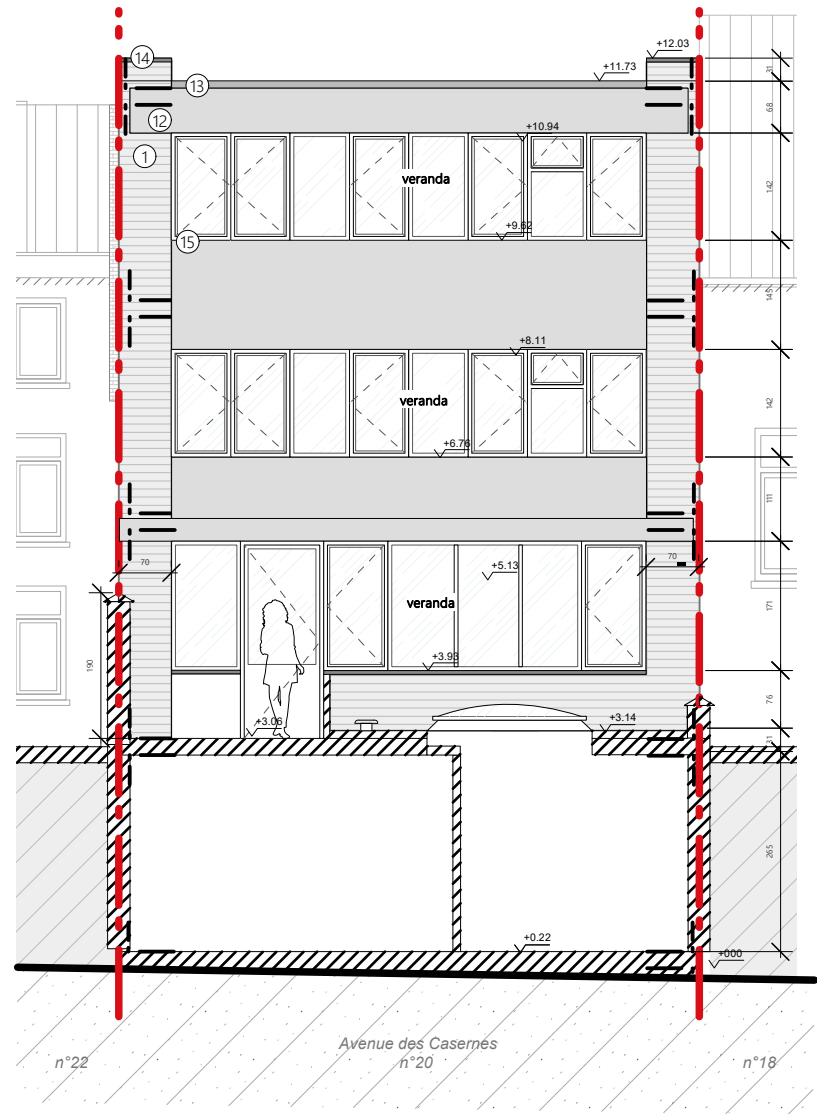

Façade arrière 1/100

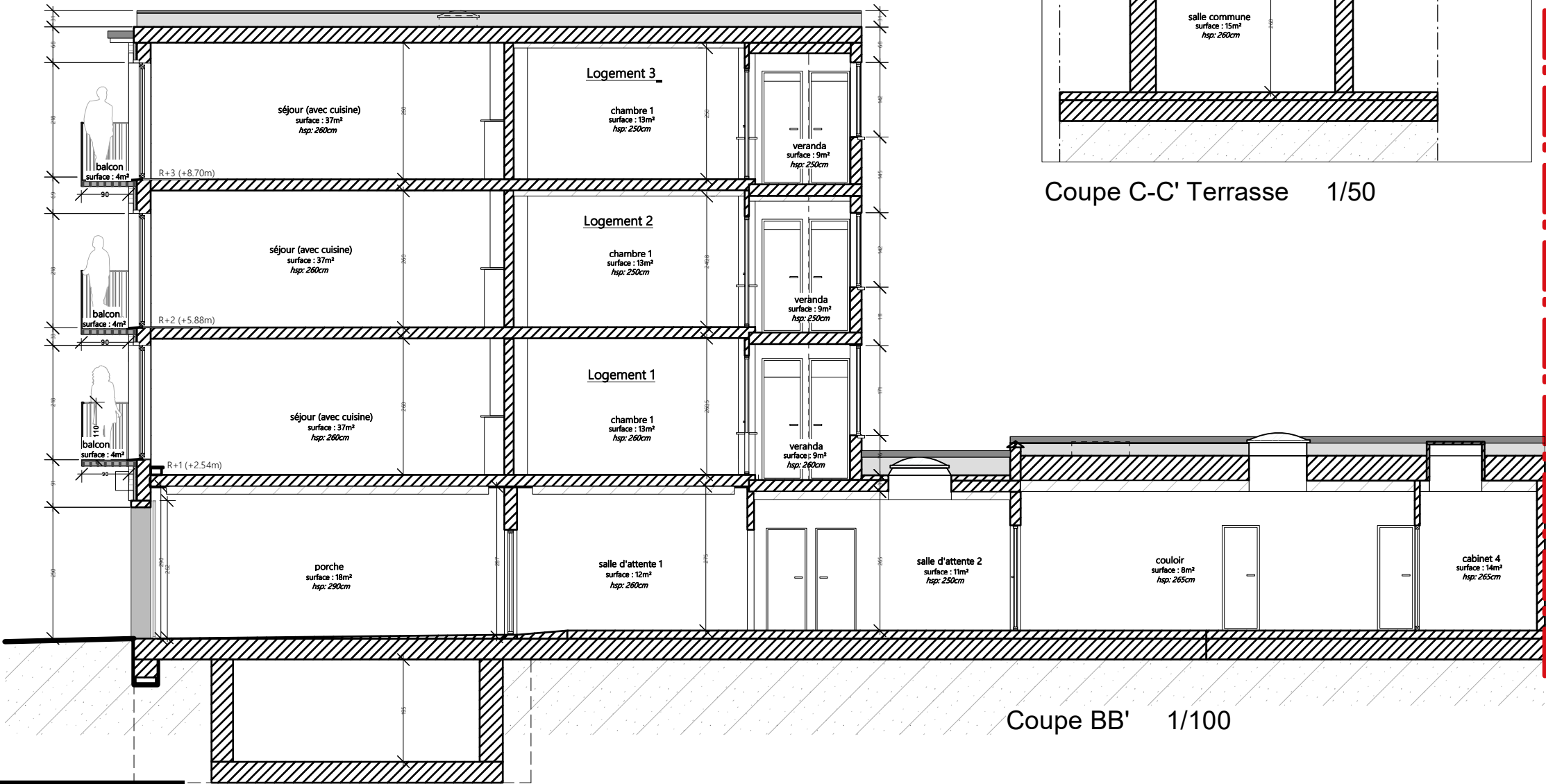

Coupe BB' 1/100

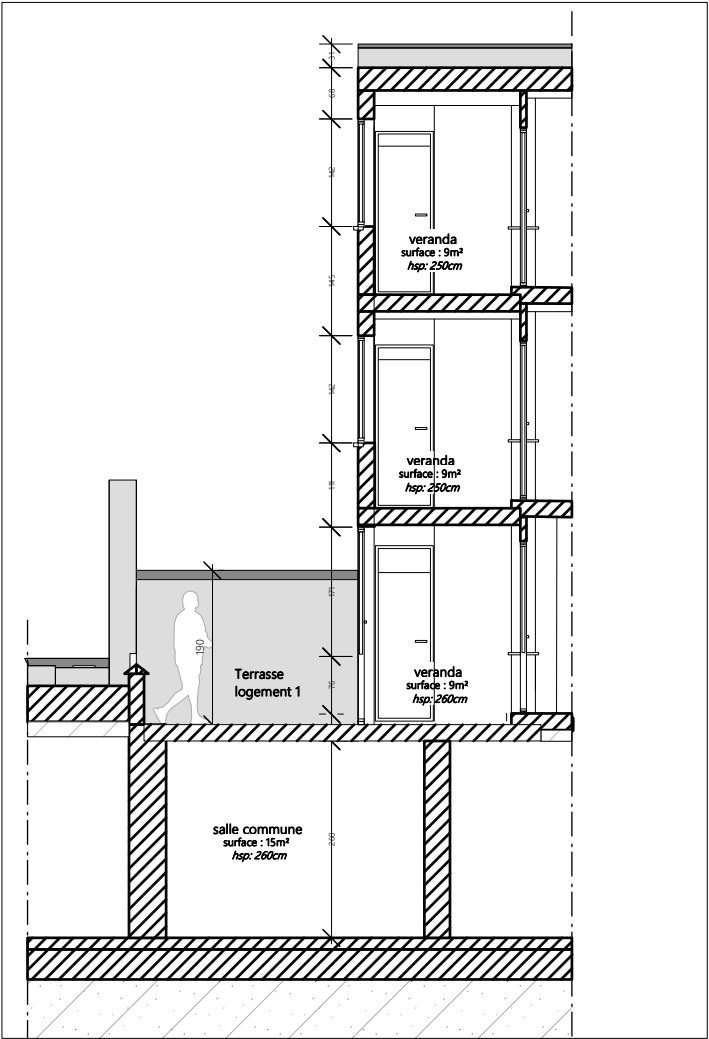

Coupe C-C' Terrasse 1/50

Indice	Date	Motif
	10/09/2025	PU
01	16/10/2025	Introduction de documents modificatifs suite à la reception de l'accusé de reception de dossier incomplet du 14/10/2025

Situation projetée

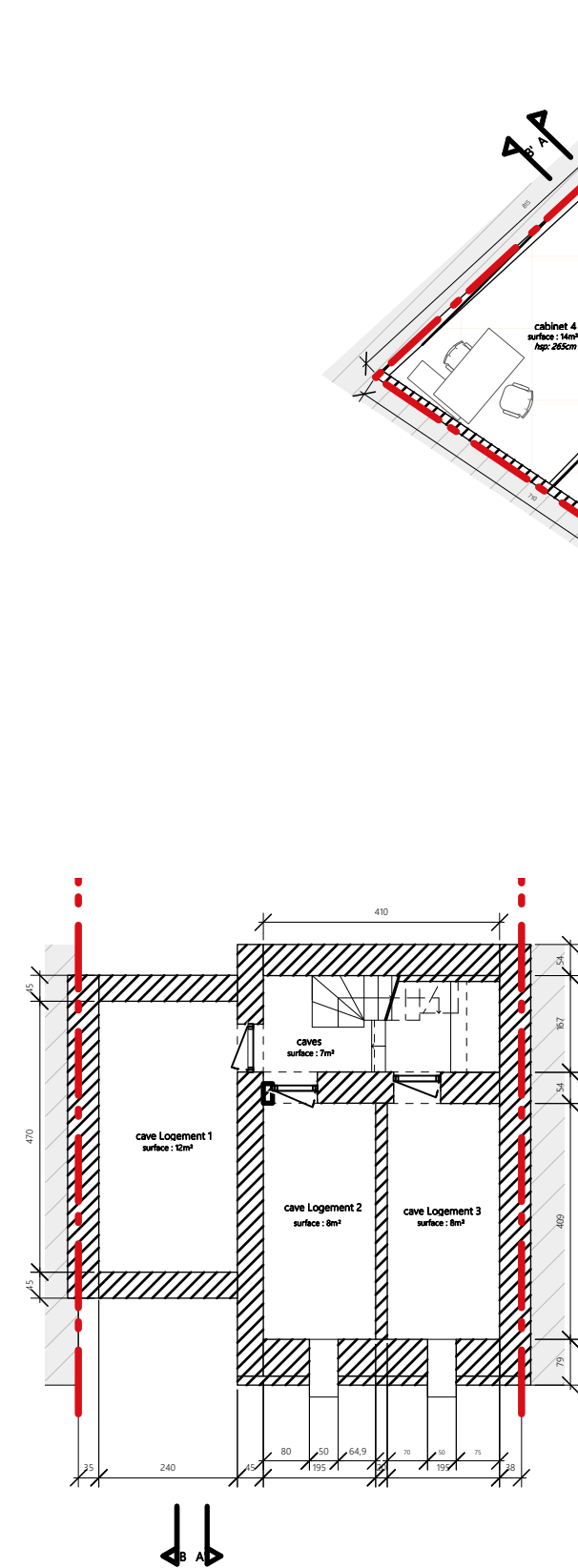

R-1 CAVES 1/125

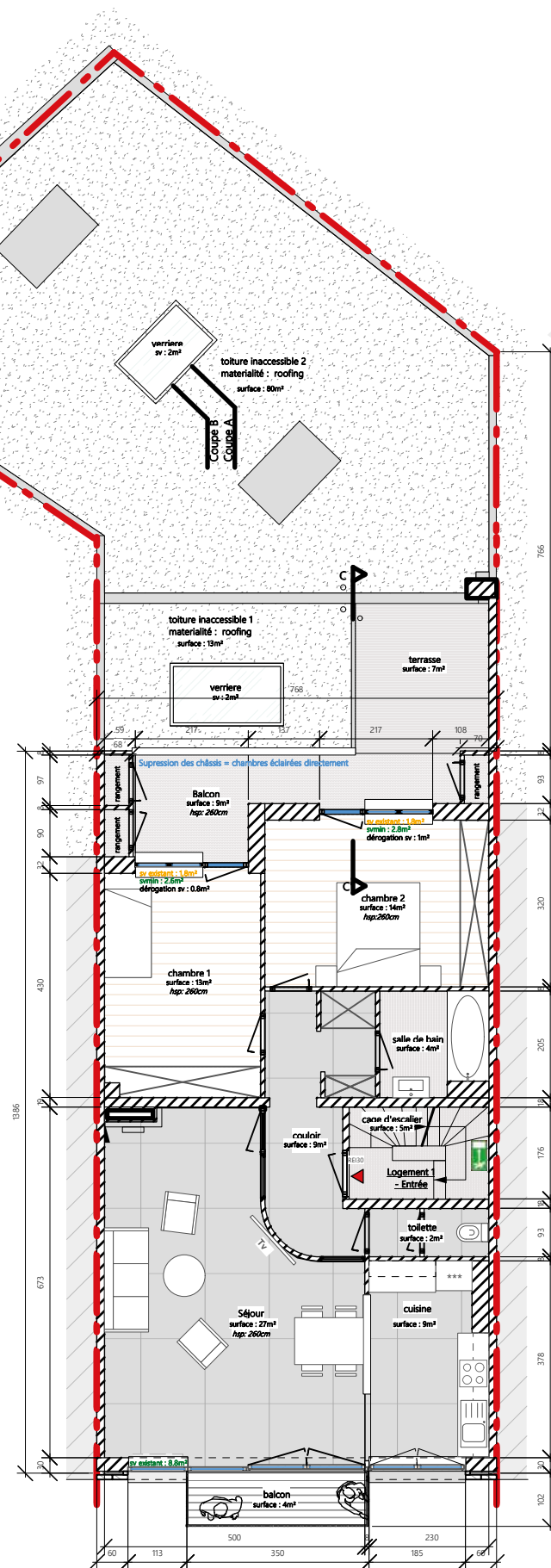
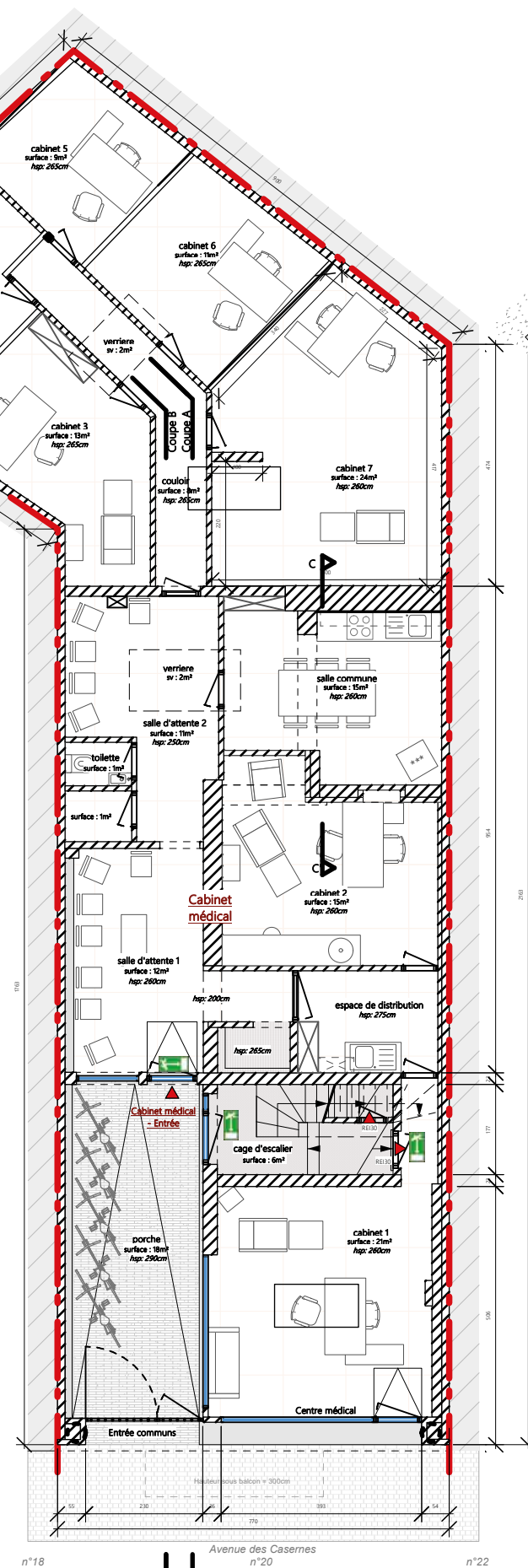

 N \ominus R+1 Logement 1 1/125

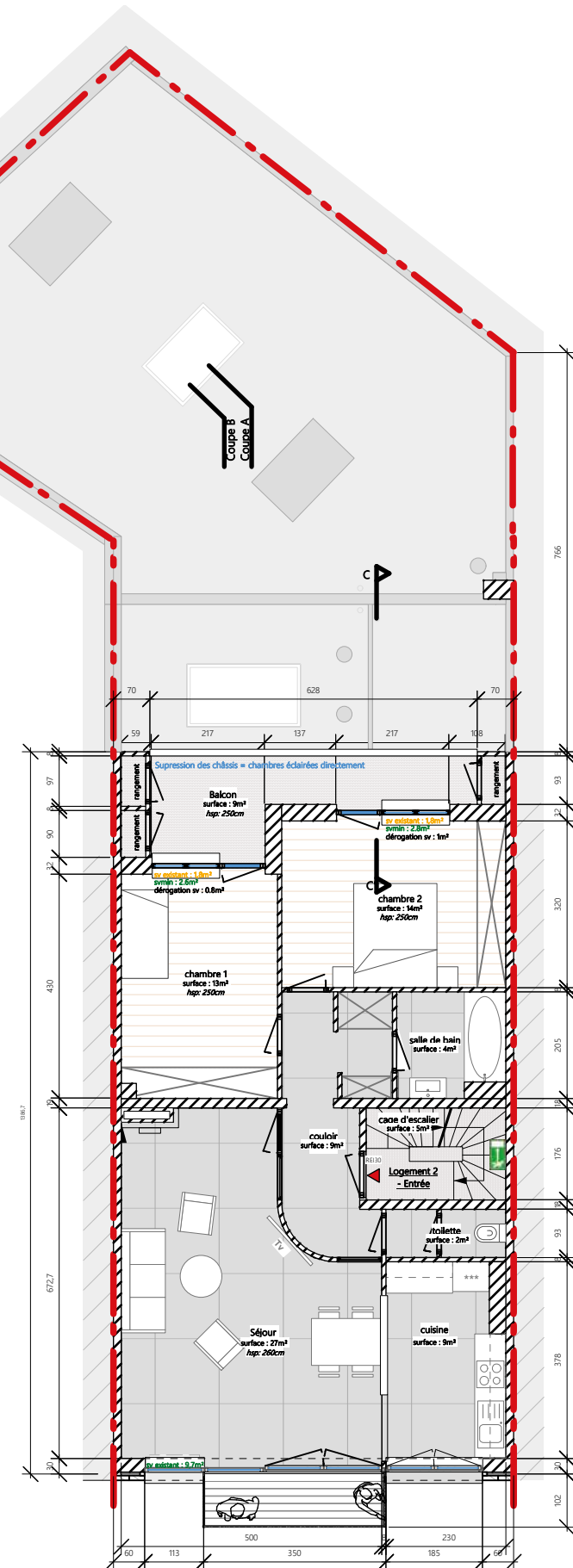

N \ominus R+2 Logement 2 1/125

Indice	Date	Motif
	10/09/2025	PU
01	16/10/2025	Introduction de documents modificatifs suite à la réception de l'accusé de réception de dossier incomplet du 14/10/2025

Architectes	Maître(s) d'ouvrage	Document	Document de synthèse	p.8/11	Echelle	1/125	PU indice 01
		Adresse	20, Avenue des Casernes - 1040 Etterbeek		Date	16/10/2025	

Situation projetée



R+3 Logement 3

Toiture

1/125



Implantation 1/1000

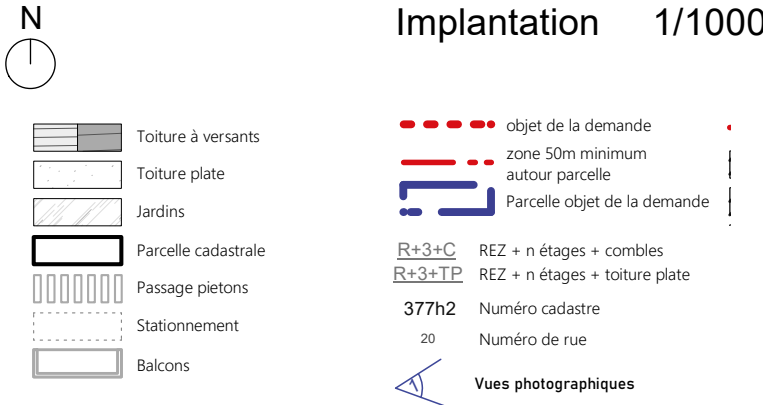

Situation 1/2500

Indice	Date	Motif
	10/09/2025	PU
01	16/10/2025	Introduction de documents modificatifs suite à la reception de l'accusé de reception de dossier incomplet du 14/10/2025

Situation projetée

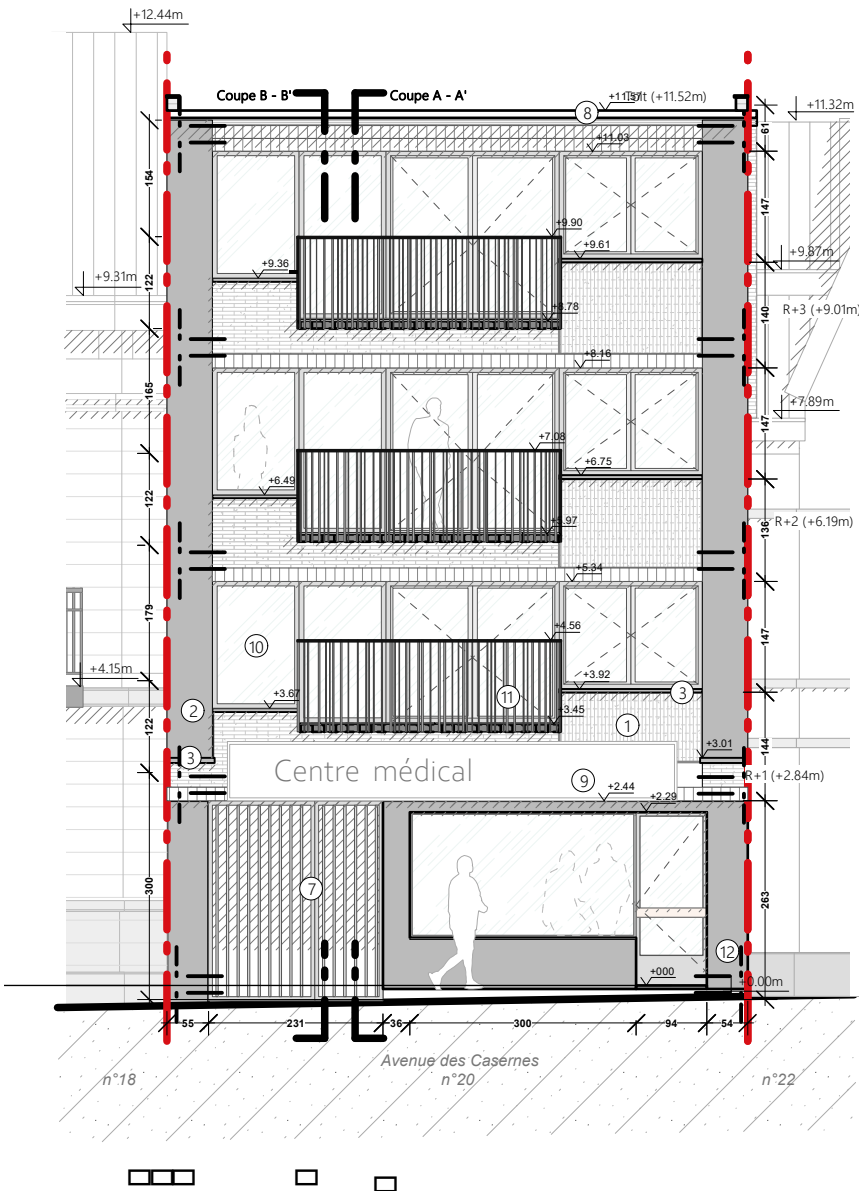
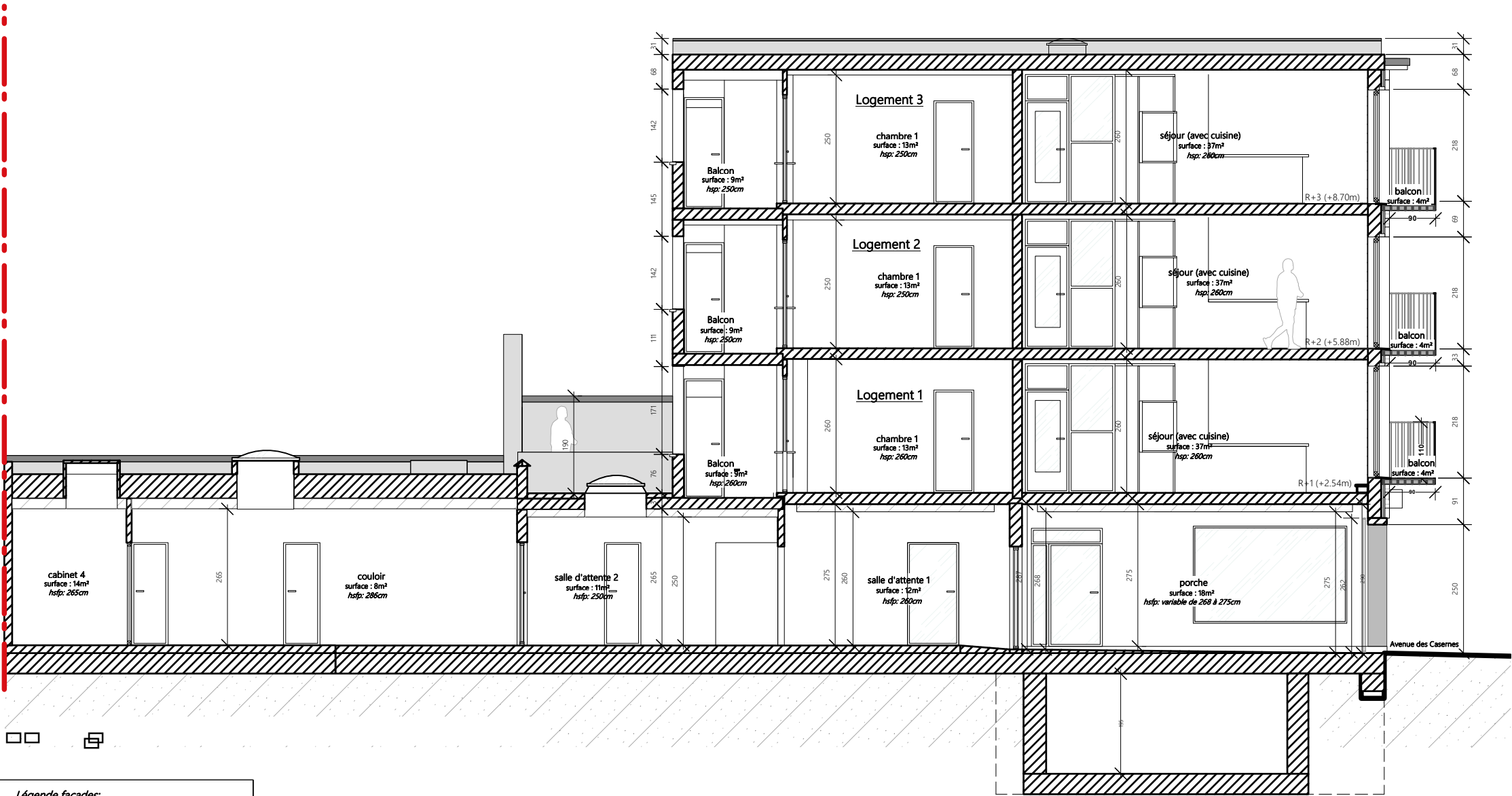

Légende façades:	
①	Briques rouges
②	Enduit teinte gris foncé
③	Tablette en pierre
④	Châssis aluminium (teinte grise)
⑤	Colonne (peint blanc)
⑥	Enduit peint (bleu)
⑦	Portail ferronnerie (gris nuancé)
⑧	Chéneau
⑨	Enseigne
⑩	Châssis aluminium (teinte gris foncé)
⑪	Garde-corps ferronnerie teinte gris foncé
⑫	Enduit teinte gris
⑬	Rive aluminium teinte gris
⑭	Couvre-mur en grès
⑮	Seuil béton gris moyen

Indice	Date	Motif
	10/09/2025	PU
01	16/10/2025	Introduction de documents modificatifs suite à la reception de l'accusé de reception de dossier incomplet du 14/10/2025



Architectes	Maître(s) d'ouvrage	Document	Document de synthèse	p.10/11	Echelle	1/100
		Adresse	20, Avenue des Casernes - 1040 Etterbeek		Date	16/10/2025

PU indice 01

Situation projetée

Légende façades:	
①	Briques rouges
②	Enduit teinte gris foncé
③	Tablette en pierre
④	Châssis aluminium (teinte grise)
⑤	Colonne (peint blanc)
⑥	Enduit peint (bleu)
⑦	Portail ferronnerie (gris nuancé)
⑧	Chéneau
⑨	Enseigne
⑩	Châssis aluminium (teinte gris foncé)
⑪	Garde-corps ferronnerie teinte gris foncé
⑫	Enduit teinte gris
⑬	Rive aluminium teinte gris
⑭	Couvre-mur en grès
⑮	Seuil béton gris moyen

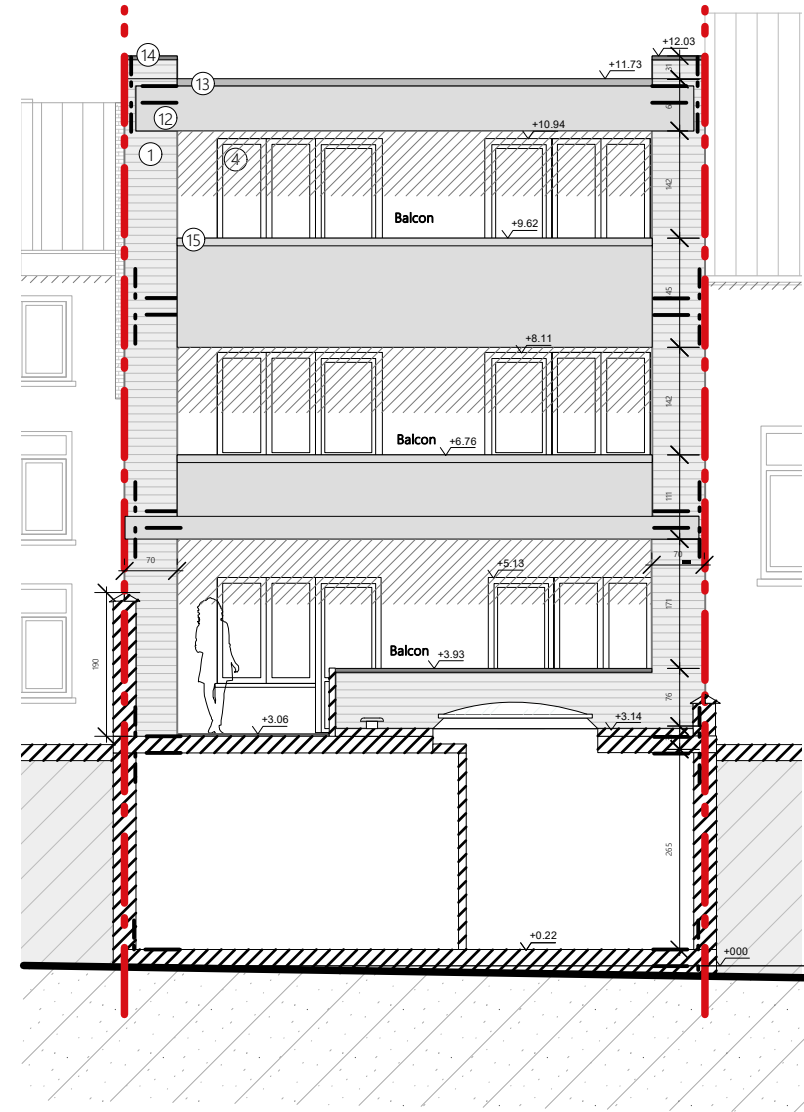

Façade arrière 1/100

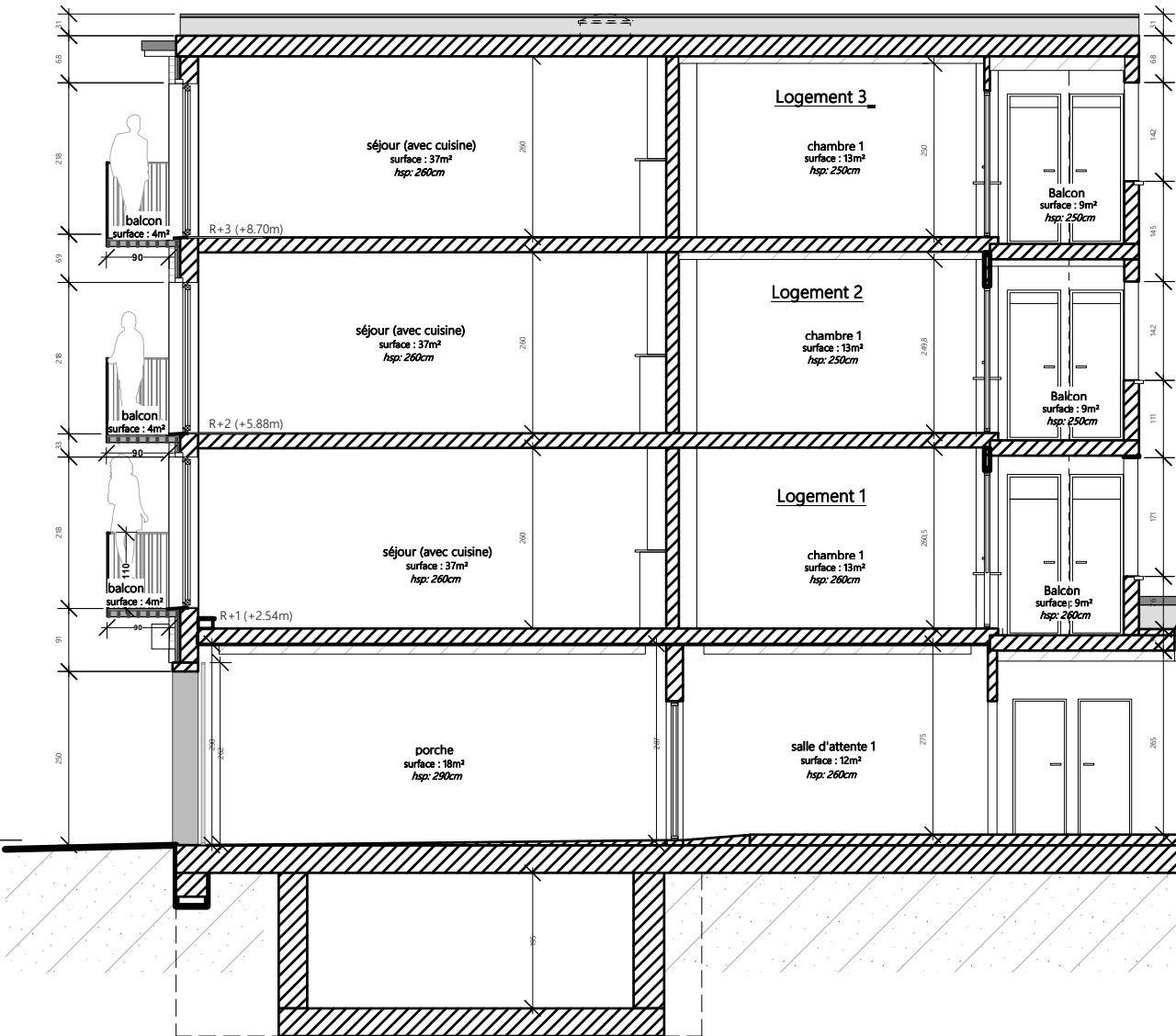

Coupe BB' 1/100

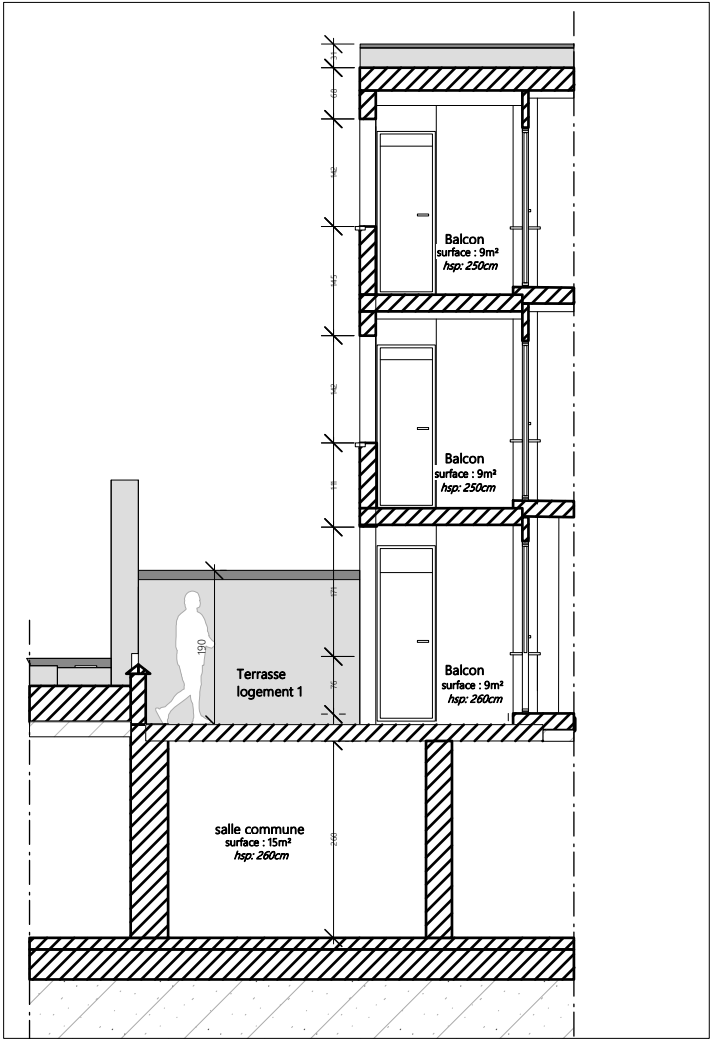

Coupe C-C' Terrasse 1/50

Indice	Date	Motif
	10/09/2025	PU
01	16/10/2025	Introduction de documents modificatifs suite à la reception de l'accusé de reception de dossier incomplet du 14/10/2025

Architectes	Maître(s) d'ouvrage

Document	Document de synthèse	p.11/11	Echelle	1/100
Adresse	20? Avenue des Casernes - 1040 Etterbeek		Date	16/10/2025

PU indice 01